ПРАВИЛА ЗЕМЛЕПОЛЬЗОВАНИЯ И ЗАСТРОЙКИ

Артемьевского сельского поселения
Тутаевского муниципального района
Ярославской области

Карта градостроительного зонирования

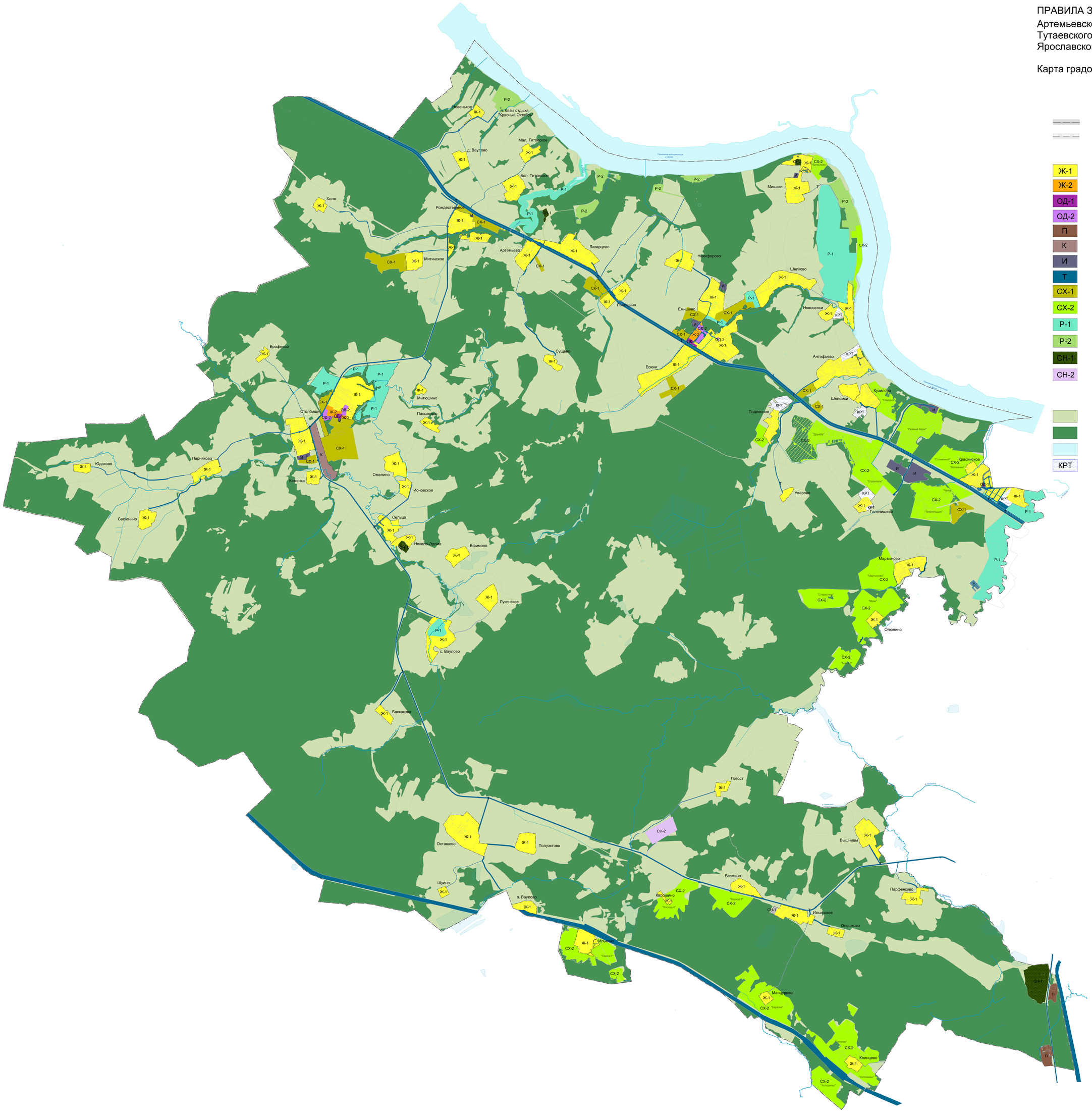

УСЛОВНЫЕ ОБОЗНАЧЕНИЯ

Граница сельского поселения

Граница населенного пункта

ТЕРРИТОРИАЛЬНЫЕ ЗОНЫ

- Ж-1 — Зона застройки индивидуальными жилыми домами
- Ж-2 — Зона застройки малоэтажными жилыми домами
- ОД-1 — Многофункциональная общественно-деловая зона
- ОД-2 — Зона специализированной общественной застройки
- П — Производственная зона
- К — Коммунальная зона
- И — Зона инженерной инфраструктуры
- Т — Зона транспортной инфраструктуры
- СХ-1 — Зона размещения объектов сельскохозяйственного назначения
- СХ-2 — Зона коллективного садоводства и огородничества
- Р-1 — Зона зеленых насаждений общего пользования
- Р-2 — Зона размещения объектов рекреационного назначения
- СН-1 — Зона ритуальной деятельности
- СН-2 — Специальная зона

ГРАНИЦЫ ЗЕМЕЛЬ, ДЛЯ КОТОРЫХ ГРАДОСТРОИТЕЛЬНЫЕ РЕГЛАМЕНТЫ НЕ УСТАНАВЛИВАЮТСЯ

- Зона сельскохозяйственных угодий в составе земель сельскохозяйственного назначения
- Земли лесного фонда
- Земли водного фонда
- КРТ — Комплексное развитие территории